

EXPORTENTWICKLUNG ÖSTERREICH

	EXPORTE INSGESAMT	AGRAREXPORTE (ZK 1-24)	LM-EXPORTE (ZK 16-24)	Anteil an den GESAMTEXPORTEN in %	
	Werte in Mio. €	Werte in Mio. €	Werte in Mio. €	AGRAREXPORT	LM-EXPORT
1995	42 151	1 798	959	4,27	2,28
2000	69 692	3 421	1 901	4,91	2,73
2005	94 705	6 010	3 735	6,35	3,94
2010	109 373	7 774	4 529	7,11	4,14
2020	142 566	12 752	7 852	8,94	5,51
2023	200 755	16 658	10 322	8,30	5,14
2024	191 184	16 882	10 705	8,83	5,60
Veränd. % - 95/24	353,6	838,7	1 016,2		
Veränd. % - 00/24	174,3	393,5	463,0		
Veränd. % - 22/24	-4,8	1,3	3,7		
1-9/2024	143 854	12 629	8 032	8,78	5,58
1-9/2025v	140 639	13 038	8 172	9,27	5,81
Veränd. % - 24/25v	-2,2	3,2	1,7		

Quelle: Statistik Austria, FV der Lebensmittelindustrie

AUSSENHANDEL ÖSTERREICHS

(Werte in Mio. € - Jänner bis September 2025 v)

INSGESAMT

	IMPORTE	EXPORTE	AH-BILANZ
GESAMT (ZK 1 bis 99)	145 547	140 639	-4 908
AGRARSEKTOR (ZK 1 bis 24)	14 951	13 038	-1 913
davon Agrarwaren (ZK 1 bis 15)	7 535	4 866	-2 669
davon Erzeugnisse LMI (ZK 16 bis 24)	7 415	8 172	756
<i>Anteil in %: AGRARSEKTOR - GESAMT</i>	10,3	9,3	
<i>Anteil in %: Agrarwaren - GESAMT</i>	5,2	3,5	
<i>Anteil in %: Erzeugnisse LMI - GESAMT</i>	5,1	5,8	



Quelle: Statistik Austria, FV der Lebensmittelindustrie

EXPORTE ÖSTERREICHS INSGESAMT

Jänner bis September 2025v

	Werte / Mrd. €	v% / 1-9/24	Menge / Tonnen	v% / 1-9/24
EXPORTE Gesamt (ZK 1 - 99)	140,639	-2,2	44 931 538	2,0
Agrarsektor (ZK 1 - 24)	13,038	3,2	7 762 579	-3,7
Lebensmittelindustrie (ZK 16 - 24)	8,172	1,7	4 609 900	0,3

Quellen: Statistik Austria, FV der Lebensmittelindustrie

Agraraußenhandel Österreichs INSGESAMT

Vergleich 1-9/2024 mit 1-9/2025v

		IMPORTE in €			EXPORTE in €		
		1-9/2024	1-9/2025v	Verä. in %	1-9/2024	1-9/2025v	Verä. in %
01	Lebende Tiere	200 258 866	239 457 587	19,6	112 951 095	101 766 168	-9,9
02	Fleisch, Innereien, Schlachtanfall	957 386 106	1 054 865 186	10,2	1 069 762 444	1 219 102 478	14,0
03	Fische, Krebs- und Weichtiere	316 551 370	334 139 899	5,6	51 290 946	49 405 223	-3,7
04	Milch, Molkereierzeugnisse, Vogeleier, Honig	950 273 946	1 091 074 281	14,8	1 358 032 560	1 493 064 865	9,9
05	Andere Waren tierischen Ursprungs	73 628 794	70 281 516	-4,5	48 302 613	45 398 355	-6,0
		2 498 099 082	2 789 818 469	11,7	2 640 339 658	2 908 737 089	10,2
06	Lebende Bäume, Pflanzen, Schnittblumen	368 938 561	387 486 839	5,0	41 325 637	43 975 910	6,4
07	Gemüse, genießbare Pflanzen, Wurzeln, Knollen	664 200 206	697 746 267	5,1	165 453 868	172 756 969	4,4
08	Genießbare Früchte, Schalen von Zitrusfrüchten, Melonen	1 239 968 953	1 274 576 276	2,8	294 194 620	234 909 458	-20,2
09	Kaffee, Tee, Mate und Gewürze	464 897 925	569 140 329	22,4	155 982 557	198 732 431	27,4
10	Getreide	528 328 179	533 107 151	0,9	463 564 396	414 685 407	-10,5
11	Müllereierzeugnisse, Malz, Stärke und dergleichen	147 906 051	140 528 037	-5,0	276 437 389	271 234 008	-1,9
12	Ölsaaten, ölhaltige Früchte, Körner, Samen, Früchte	461 654 894	438 627 711	-5,0	302 470 145	304 988 548	0,8
13	Schellack, Gummen, Harze; Pflanzensäfte	54 402 934	59 499 213	9,4	8 118 826	10 631 300	30,9
14	Flechtstoffe, andere Waren pflanzlichen Ursprungs	6 380 190	4 398 506	-31,1	2 576 107	2 689 827	4,4
		3 936 677 893	4 105 110 329	4,3	1 710 123 545	1 654 603 858	-3,2
15	Tierische und pflanzliche Fette und Öle	544 285 821	640 358 016	17,7	246 021 658	303 077 902	23,2
16	Zubereitungen von Fleisch, Fisch und Schalentieren	447 820 389	505 402 834	12,9	616 377 742	676 615 659	9,8
17	Zucker und Zuckerwaren	371 966 774	351 445 337	-5,5	345 638 523	311 218 228	-10,0
18	Kakao und Kakaozubereitungen	680 733 540	882 941 421	29,7	557 830 248	647 752 174	16,1
19	Zubereitungen von Getreide, Mehl, Stärke, Milch; Backwaren	1 295 573 806	1 394 335 810	7,6	1 246 189 182	1 345 455 558	8,0
20	Zubereitungen von Gemüse, Früchten und anderen Pflanzen	982 405 188	991 167 159	0,9	867 678 169	893 338 824	3,0
21	Verschiedene eßbare Zubereitungen	1 036 633 721	1 131 606 145	9,2	989 286 571	1 046 427 831	5,8
22	Getränke, alkoholische Flüssigkeiten, Essig	902 446 843	979 193 295	8,5	2 459 047 995	2 356 887 663	-4,2
23	Rückstände, Abfälle der Lebensmittelerzeugung; Futtermittel	840 076 719	814 084 504	-3,1	932 772 849	892 011 981	-4,4
24	Tabak und verarbeiteter Tabakersatz	349 536 775	365 194 273	4,5	17 291 932	1 891 901	-89,1
		6 907 193 755	7 415 370 778	7,4	8 032 113 211	8 171 599 819	1,7
		13 886 256 551	14 950 657 592	7,7	12 628 598 072	13 038 018 668	3,2

Quelle: Statistik Austria, FV der Lebensmittelindustrie

Agraraußenhandel Österreichs INSGESAMT

Vergleich 1-9/2024 mit 1-9/2025v

		IMPORTE in 100 kg			EXPORTE in 100 kg		
		1-9/2024	1-9/2025v	Verä. in %	1-9/2024	1-9/2025v	Verä. in %
01	Lebende Tiere	832 613	869 316	4,4	235 593	202 746	-13,9
02	Fleisch, Innereien, Schlachtanfall	2 697 363	2 651 827	-1,7	2 952 237	2 995 451	1,5
03	Fische, Krebs- und Weichtiere	326 041	336 424	3,2	62 318	55 122	-11,5
04	Milch, Molkereierzeugnisse, Vogeleier, Honig	3 399 551	3 734 364	9,8	8 457 382	8 643 423	2,2
05	Andere Waren tierischen Ursprungs	629 248	640 932	1,9	787 668	681 246	-13,5
		7 884 816	8 232 863	4,4	12 495 198	12 577 988	0,7
06	Lebende Bäume, Pflanzen, Schnittblumen	939 904	941 441	0,2	89 129	79 226	-11,1
07	Gemüse, genießbare Pflanzen, Wurzeln, Knollen	4 376 603	4 123 950	-5,8	1 666 150	1 713 160	2,8
08	Genießbare Früchte, Schalen von Zitrusfrüchten, Melonen	6 425 530	6 148 012	-4,3	1 129 726	846 188	-25,1
09	Kaffee, Tee, Mate und Gewürze	667 645	653 218	-2,2	176 223	187 481	6,4
10	Getreide	19 496 537	18 565 436	-4,8	10 404 629	7 559 279	-27,3
11	Müllereierzeugnisse, Malz, Stärke und dergleichen	2 327 284	2 168 221	-6,8	4 388 927	4 521 290	3,0
12	Ölsaaten, ölhaltige Früchte, Körner, Samen, Früchte	5 493 093	5 286 121	-3,8	2 454 858	1 998 225	-18,6
13	Schellack, Gummen, Harze; Pflanzensäfte	53 798	57 925	7,7	5 578	8 207	47,1
14	Flechtstoffe, andere Waren pflanzlichen Ursprungs	33 399	29 590	-11,4	8 482	11 951	40,9
		39 813 793	37 973 914	-4,6	20 323 702	16 925 007	-16,7
15	Tierische und pflanzliche Fette und Öle	4 189 719	4 473 970	6,8	1 789 480	2 023 795	13,1
16	Zubereitungen von Fleisch, Fisch und Schalentieren	722 156	812 102	12,5	960 159	1 046 371	9,0
17	Zucker und Zuckerwaren	3 064 733	3 029 724	-1,1	3 060 451	2 981 062	-2,6
18	Kakao und Kakaozubereitungen	970 953	918 976	-5,4	987 549	880 825	-10,8
19	Zubereitungen von Getreide, Mehl, Stärke, Milch; Backwaren	4 112 932	4 316 193	4,9	4 149 842	4 417 670	6,5
20	Zubereitungen von Gemüsen, Früchten und anderen Pflanzen	5 020 689	4 758 262	-5,2	4 293 798	4 052 597	-5,6
21	Verschiedene eßbare Zubereitungen	2 019 098	2 092 584	3,6	2 322 159	2 235 461	-3,7
22	Getränke, alkoholische Flüssigkeiten, Essig	6 696 117	6 467 836	-3,4	19 136 419	19 433 230	1,6
23	Rückstände, Abfälle der Lebensmittelherzeugung; Futtermittel	7 591 786	7 512 114	-1,0	11 072 402	11 051 678	-0,2
24	Tabak und verarbeiteter Tabakersatz	106 174	104 588	-1,5	787	106	-86,5
		30 304 638	30 012 379	-1,0	45 983 566	46 099 000	0,3
		82 192 966	80 693 126	-1,8	80 591 946	77 625 790	-3,7

Quelle: Statistik Austria, FV der Lebensmittelindustrie



EXPORTE ÖSTERREICHS INSGESAMT

Vergleich der ersten drei Quartale 2023, 2024 und 2025v

(Volumen in Mrd. €)

	1-9/23	1-9/24	1-9/25v	V% 24-25v	V% 23-25v
EXPORTE Gesamt (ZK 1 - 99)	149,912	143,854	140,639	-2,2	-6,2
Agrarsektor (ZK 1 - 24)	12,597	12,629	13,038	3,2	3,5
Lebensmittelindustrie (ZK 16 - 24)	7,806	8,032	8,172	1,7	4,7

Quellen: Statistik Austria, FV der Lebensmittelindustrie



Die AGRAREXPORTE ÖSTERREICHS - INSGESAMT

(Wertangaben in Mio. EURO)

Zollkap.	Abschnitte des Zolltarifs	2020	2021	2022	2023	2024	1-9/23	1-9/24	1-9/25v	V% 24/25v
1-5	Lebende Tiere, Waren tierischen Ursprungs	2 753	2 912	3 491	3 559	3 567	2 686	2 640	2 909	10,2
6-14	Waren pflanzlichen Ursprungs	1 837	1 915	2 270	2 376	2 278	1 805	1 710	1 655	-3,2
15	Tierische & pflanzl. Fette & Öle, Speisefette, Wachse usw.	310	417	462	401	331	301	246	303	23,2
16-24	Erzeugnisse der Nahrungsmittelind.; Getränke, alkoholische Flüssigkeiten, Essig; Tabak	7 852	8 597	9 935	10 322	10 705	7 806	8 032	8 172	1,7
1-24	AGRAREXPORTE INSGESAMT	12 752	13 840	16 158	16 658	16 882	12 597	12 629	13 038	3,2
	<i>Exportanteil des Bereiches 16-24 in %</i>	<i>61,6</i>	<i>62,1</i>	<i>61,5</i>	<i>62,0</i>	<i>63,4</i>	<i>62,0</i>	<i>63,6</i>	<i>62,7</i>	

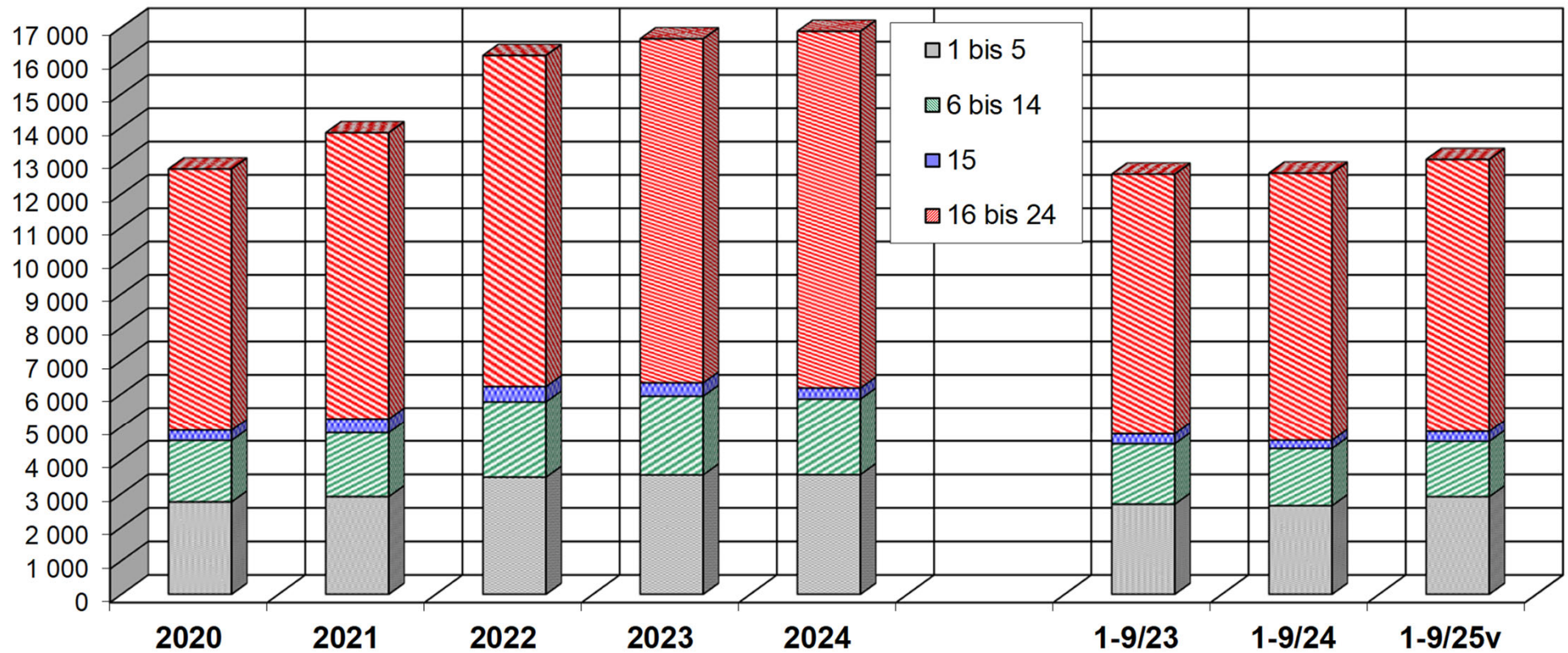

Quelle: Statistik Austria, FV der Lebensmittelindustrie

DER AUSSENHANDEL ÖSTERREICHS INSGESAMT

Vergleich der ersten drei Quartale 2023, 2024 und 2025v

Werte in Mio. €	Agrarbereich (1-24)			Erzeugnisse LMI (16-24)			Agrarwaren (1-15)		
	1-9/23	1-9/24	1-9/25	1-9/23	1-9/24	1-9/25	1-9/23	1-9/24	1-9/25
EINFUHREN	12 883	13 886	14 951	6 052	6 907	7 415	6 830	6 979	7 535
AUSFUHREN	12 597	12 629	13 038	7 806	8 032	8 172	4 791	4 596	4 866
AH - BILANZ	-285	-1 258	-1 913	1 754	1 125	756	-2 039	-2 383	-2 669

**Gesamter Agrarbereich
(Zollkapitel 1 bis 24)**

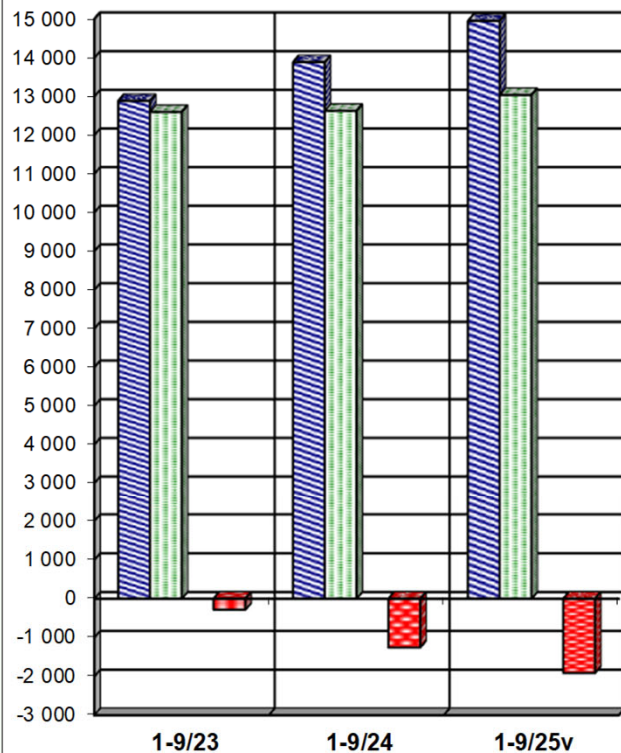

**Erzeugnisse der Lebens-
mittelindustrie (ZK 16 bis 24)**

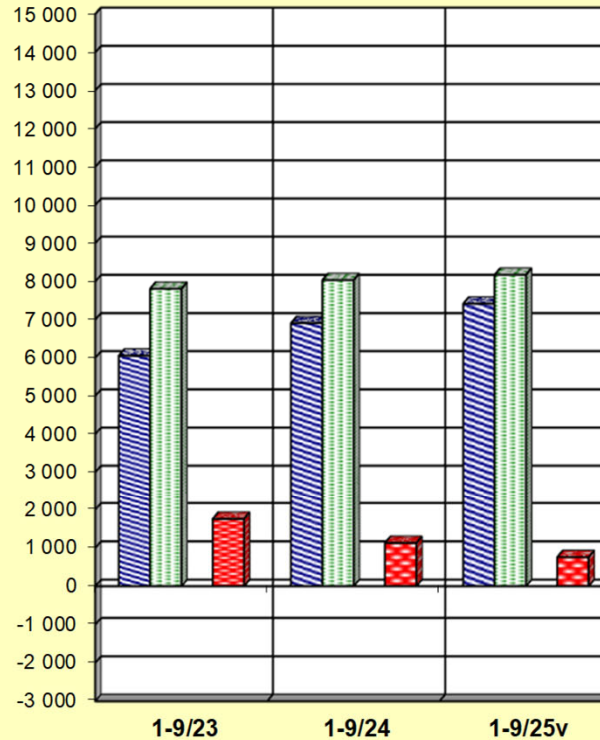

**Agrarwaren
(ZK 1 bis 15)**

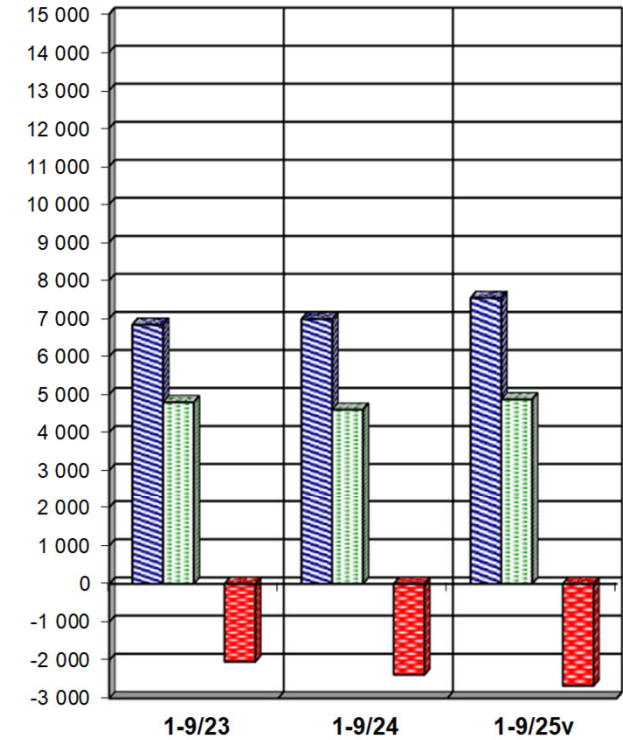

Quelle: Statistik Austria

Erstellt: Fachverband der Lebensmittelindustrie

Der Agraraußenhandel Österreichs (Zollkapitel 1 - 24) - INSGESAMT

(Werte in Mrd. €)

	2020	2021	2022	2023	2024		1-9/23	1-9/24	1-9/25v	24/25 %
Agrarimporte	12,766	13,884	16,215	17,367	18,885		12,883	13,886	14,951	7,7
Agrarexporte	12,752	13,840	16,158	16,658	16,882		12,597	12,629	13,038	3,2
AH-Bilanz	-0,015	-0,044	-0,057	-0,710	-2,003		-0,285	-1,258	-1,913	

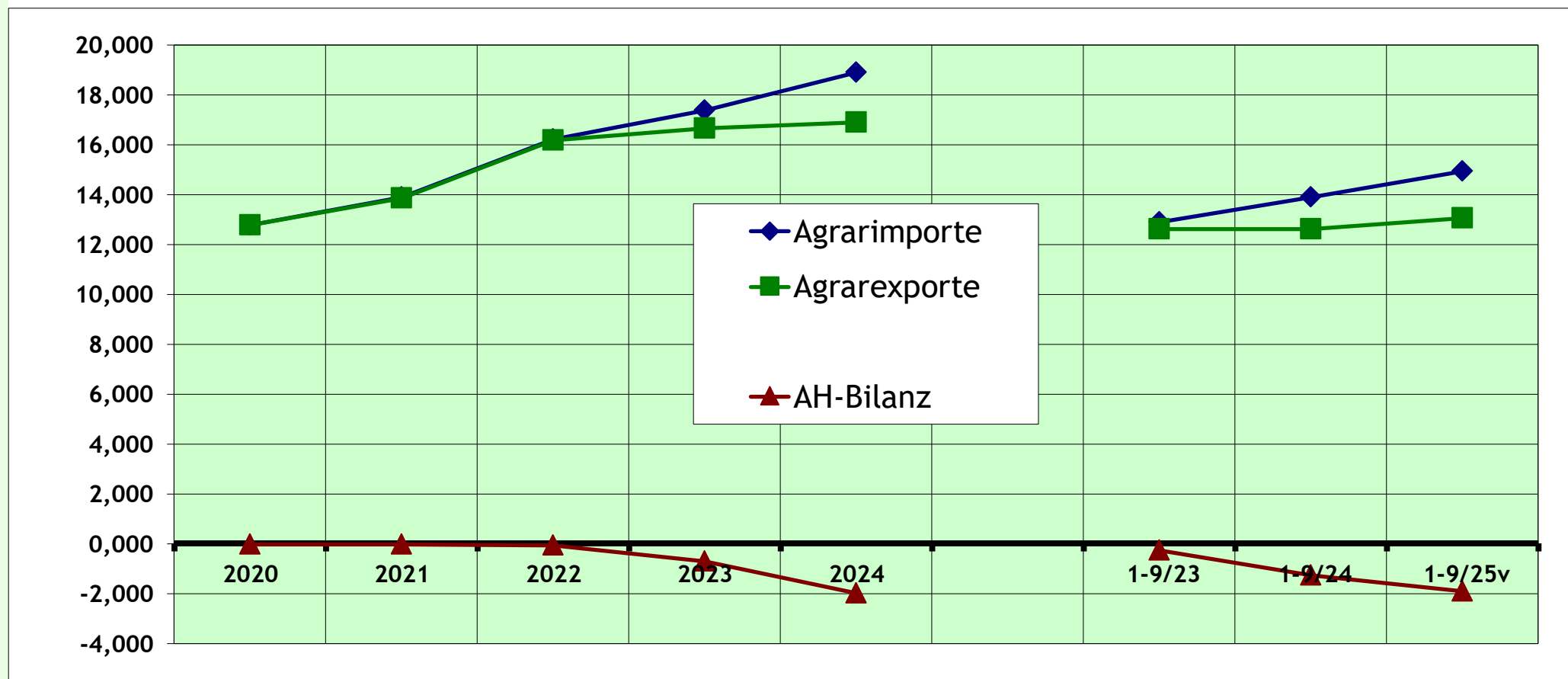

Quelle: Statistik Österreich, FV der Lebensmittelindustrie

Außenhandel Österreichs bei Erzeugnissen der Lebensmittelindustrie (Zollkapitel 16 bis 24 - Werte in Mrd. €)

	2020	2021	2022	2023	2024		1-9/23	1-9/24	1-9/25v	24/25 %
Importe	5,938	6,462	7,205	8,288	9,438		6,052	6,907	7,415	7,4
Exporte	7,852	8,597	9,935	10,322	10,705		7,806	8,032	8,172	1,7
AH-Bilanz	1,914	2,135	2,730	2,034	1,267		1,754	1,125	0,756	

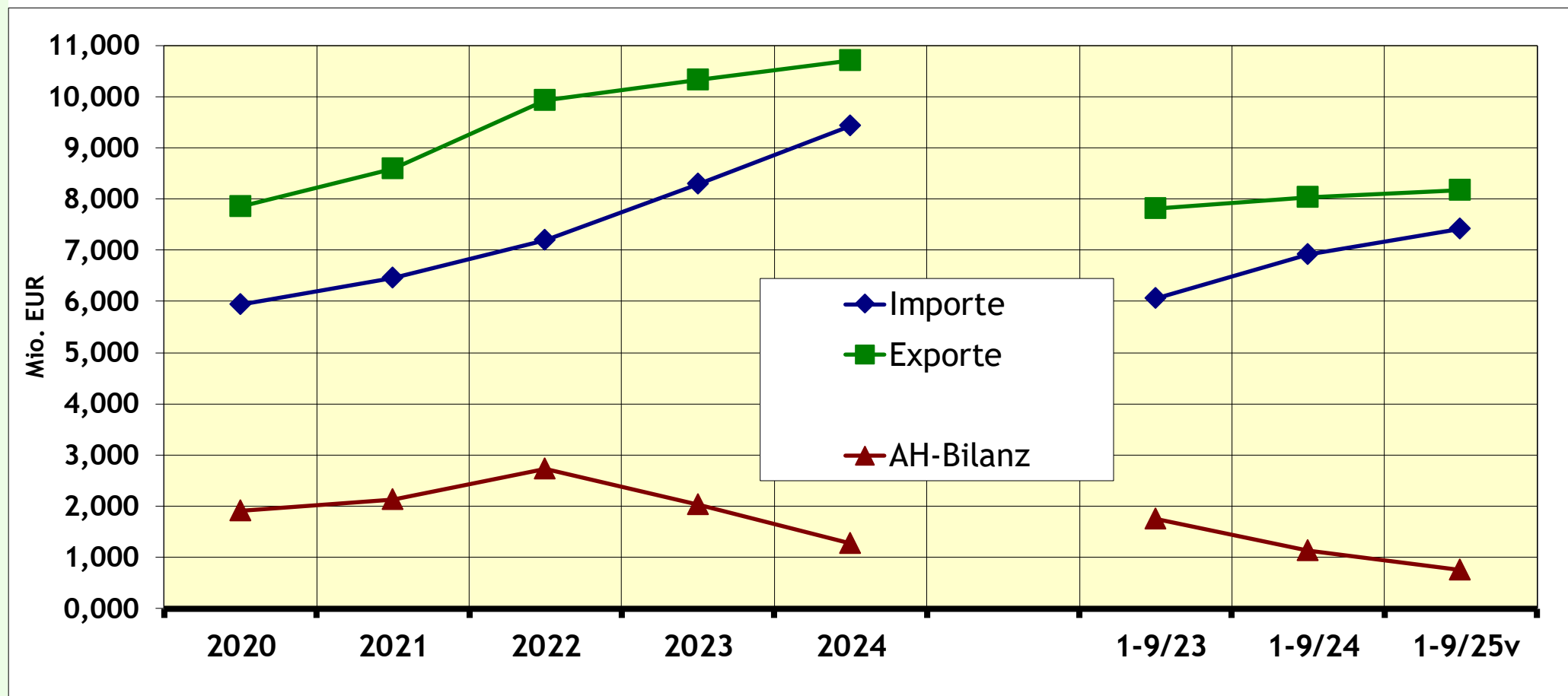

Quelle: Statistik Österreich, FV der Lebensmittelindustrie

AGRAREXPORTE ÖSTERREICHS (ZK 1 bis 24)

(Volumen in Mio. €)

	1-9/2024	1-9/2025 v	V% 24/25v	Anteil 1-9/25v
G E S A M T	12 629	13 038	3,2	100,0
D E U T S C H L A N D	4 910	5 073	3,3	38,9
A N R A I N E R S T A A T E N	7 989	8 315	4,1	63,8
EU 26 (exkl. GB)	9 991	10 470	4,8	80,3
EU 13 (2004/07/13)	2 262	2 441	7,9	18,7
EUROPA Gesamt	11 271	11 745	4,2	90,1
EU-Drittstaaten Gesamt	2 637	2 568	-2,6	19,7
Großbritannien	195	210	7,7	1,6
R U S S L A N D	143	126	-12,1	1,0
U K R A I N E	49	56	14,4	0,4
EU-Drittstaaten außerhalb Europas	1 358	1 293	-4,8	9,9
M E R C O S U R	130	170	30,4	1,3
USA	272	159	-41,5	1,2
Kanada	33	50	49,3	0,4
Japan	62	46	-24,8	0,4
China	 60	52	-12,9	0,4

AGRAREXPORTE ÖSTERREICHS (ZK 1 bis 24)

Die 10 wichtigsten Exportländer Österreichs

		Ausfuhr in Mio. Euro			Ausfuhr in Mio. Euro		
		2 0 2 3	2 0 2 4	VÄ %	1-9/2024	1-9/2025v	VÄ %
1	Deutschland	6 401	6 563	2,5	4 910	5 073	3,3
2	Italien	1 792	1 783	-0,5	1 316	1 354	2,8
3	Ungarn	660	638	-3,4	473	503	6,3
4	Schweiz	620	627	1,2	471	505	7,2
5	Niederlande	561	562	0,2	431	468	8,6
6	Tschechien	502	486	-3,1	353	381	7,9
7	Polen	405	443	9,3	317	341	7,5
8	Frankreich	436	411	-5,7	311	351	12,7
9	Rumänien	323	383	18,5	274	303	10,5
10	Slowenien	374	368	-1,5	268	286	6,7
10 Exportländer		12 073	12 264	1,6	9 125	9 564	4,8
Exporte GESAMT		16 658	16 882	1,3	12 629	13 038	3,2

Quelle: STATISTIK AUSTRIA, FV der Lebensmittelindustrie

EXPORTE ÖSTERREICHS

ERZEUGNISSE DER LEBENSMITTELINDUSTRIE (ZK 16 bis 24)

(Volumen in Mio. €)

	1-9/2024	1-9/2025 v	V% 24/25v	Anteil 1-9/25v
G E S A M T	8 032	8 172	1,7	100,0
D E U T S C H L A N D	2 964	3 093	4,4	37,9
A N R A I N E R S T A A T E N	4 602	4 743	3,1	58,0
EU 26 (exkl. GB)	6 012	6 298	4,8	77,1
EU 13 (2004/07/13)	1 446	1 511	4,5	18,5
EUROPA Gesamt	6 943	7 144	2,9	87,4
EU-Drittstaaten Gesamt	2 020	1 873	-7,3	22,9
Großbritannien	158	162	2,8	2,0
R U S S L A N D	103	75	-26,8	0,9
U K R A I N E	28	26	-7,0	0,3
EU-Drittstaaten außerhalb Europas	1 089	1 028	-5,7	12,6
M E R C O S U R	125	165	32,2	2,0
USA	250	130	-47,9	1,6
Kanada	30	48	56,2	0,6
Japan	33	34	3,8	0,4
China	34	35	1,8	0,4

Erzeugnisse der Lebensmittelindustrie (ZK 16 bis 24) Die 10 wichtigsten Exportländer Österreichs

		Ausfuhr in Mio. Euro			Ausfuhr in Mio. Euro		
		2023	2024	VÄ %	1-9/2024	1-9/2025v	VÄ %
1	Deutschland	3 825	3 977	4,0	2 964	3 093	4,4
2	Italien	754	754	0,0	569	587	3,0
3	Schweiz	428	431	0,6	326	304	-6,6
4	Niederlande	365	384	5,1	297	333	11,9
5	Ungarn	361	354	-2,0	263	262	-0,3
6	Tschechien	322	326	1,4	239	236	-1,1
7	Vereinigte Staaten	424	312	-26,4	250	130	-47,9
8	Polen	258	308	19,2	218	239	9,8
9	Rumänien	219	285	30,0	206	210	2,1
10	Frankreich	272	254	-6,7	190	234	22,8
10 Exportländer		7 229	7 385	2,2	5 522	5 628	1,9
Exporte GESAMT		10 322	10 705	3,7	8 032	8 172	1,7

Quelle: STATISTIK AUSTRIA, FV der Lebensmittelindustrie

Erzeugnisse der Lebensmittelindustrie (ZK 16 bis 24)

Exportentwicklung in die EU-DRITTSTAATEN Österreichs

		Ausfuhr in Mio. Euro			Ausfuhr in Mio. Euro		
		2 0 2 3	2 0 2 4	VÄ %	1-9/2024	1-9/2025v	VÄ %
1	Schweiz	428	431	0,6	326	304	-6,6
2	USA	424	312	-26,4	250	130	-47,9
3	Vereinigtes Königreich	202	207	2,3	158	162	2,8
4	Türkei	163	166	2,1	132	106	-20,1
5	Brasilien	182	163	-10,4	112	155	38,3
6	Russland	183	134	-27,0	103	75	-26,8
7	Australien	88	84	-5,1	66	63	-4,6
8	Südafrika	60	79	30,8	62	71	13,9
9	Indien	56	74	32,2	53	59	10,7
10	Serbien	60	67	12,9	52	59	14,5
11	Chile	50	58	14,2	40	39	-3,6
12	Ägypten	36	49	33,5	38	46	20,4
13	China	43	47	9,4	34	35	1,8
14	Japan	40	42	5,0	33	34	3,8
15	Ukraine	38	38	2,2	28	26	-7,0
15 DRITTSTAATEN		2 054	1 950	-5,0	1 489	1 366	-8,3
Exporte GESAMT		10 322	10 705	3,7	8 032	8 172	1,7

Quelle: STATISTIK AUSTRIA, FV der Lebensmittelindustrie

Exporte Österreichs in die U S A bei "Erzeugnissen der Lebensmittelindustrie" & "Limonden, Eistees & Energy-Drinks" (Zollkapitel 16 bis 24 und 22.02 - Werte in Mio. €)

	2017	2018	2019	2020	2021	2022	2023	2024	1-9/24	1-9/25v	24/25v %
Erzeugnisse LMI	878	920	1 059	1 113	889	745	424	312	250	130	-47,9
AF-Getränke	795	830	955	1 009	735	558	254	145	127	1	-98,9

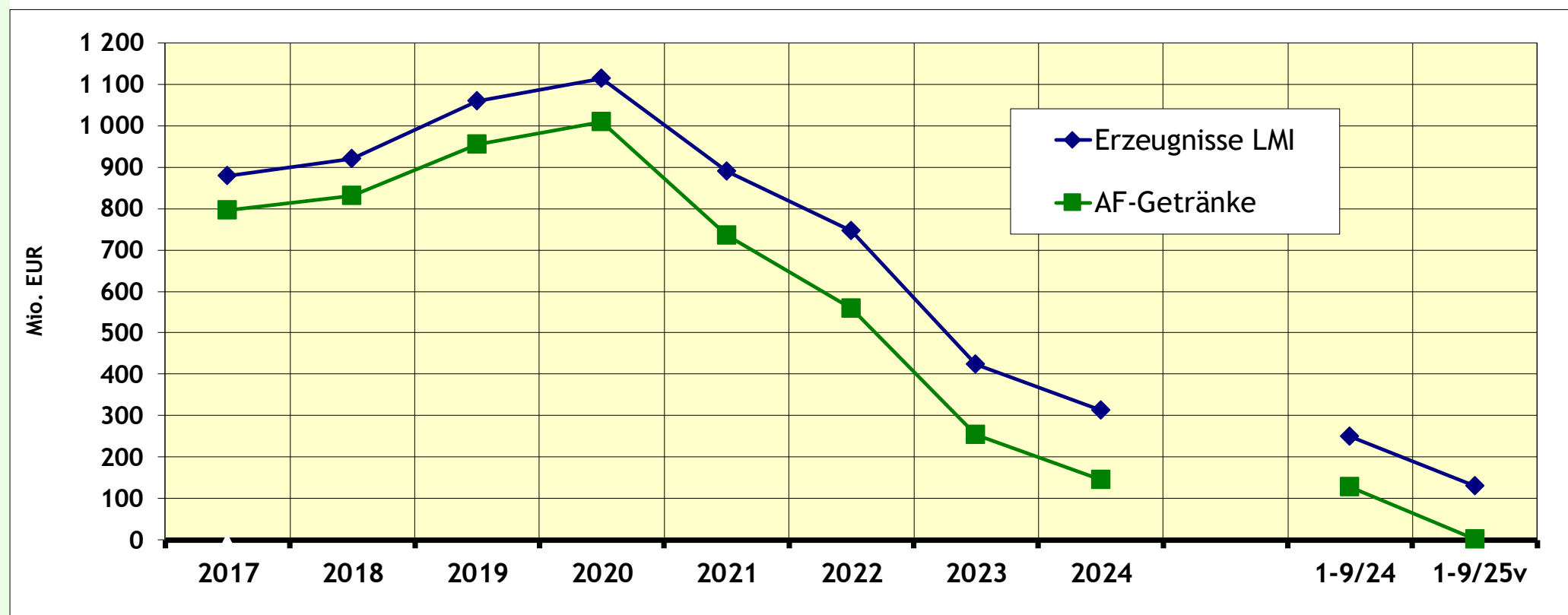

Quelle: Statistik Österreich, FV der Lebensmittelindustrie

Agrar- und Lebensmittelbereich (ZK 1 bis 24) - Exportentwicklung bei wichtigen Warengruppen

Warenbezeichnung (Zollkapitelnummer)	1-9/24 Mio. €	1-9/25v Mio. €	Anteil % 1-9/25v	VÄ Wert % 24/25v	VÄ Menge % 24/25v	VÄ Mio. € 24/25v
Agrarexporte GESAMT (1 bis 24)	12 629	13 038	100,0	3,2	-3,7	409,4
LM-Exporte GESAMT (16 bis 24)	8 032	8 172	62,7	1,7	0,3	139,5
2202 - AF-Getränke (Energy-Drinks, Limos)	1 891	1 817	13,9	-4,0	3,6	-74,8
2106 90 - And. Lebensmittelzubereitungen	683	746	5,7	9,2	-5,9	62,9
2309 - Tierfutter	745	700	5,4	-6,2	-5,3	-45,9
1905 - Feine Backwaren	621	696	5,3	12,0	9,9	74,8
0406 - Käse	617	683	5,2	10,8	8,6	66,8
1806 - Schokoladenwaren	532	568	4,4	6,8	-16,1	36,4
0201 & 0202 - Rindfleisch	418	503	3,9	20,4	-13,1	85,4
1901 - Teigzubereitungen, Mehlspeisen	368	384	2,9	4,5	3,5	16,5
1601 - Würste	334	347	2,7	3,9	5,7	13,1
0401 - Milch und Rahm	309	336	2,6	8,8	-1,0	27,2
2009 - Fruchtsäfte und -konzentrate	295	319	2,4	8,2	-11,8	24,3
1602 - Fleischzubereitungen	259	307	2,4	18,5	14,2	48,0
0203 - Schweinefleisch	307	300	2,3	-2,3	3,3	-6,9
2204 - Wein	189	177	1,4	-6,1	-7,6	-11,5
2103 90 - Würzzubereitungen	130	114	0,9	-12,1	-10,2	-15,7

Quelle: STATISTIK AUSTRIA, FV der Lebensmittelindustrie

EXPORTE ÖSTERREICHS INSGESAMT

Vergleich 1-9/2024 mit 1-9/2025v

(Volumen in Mio. €)

	1-9/2024	1-9/2025v	VÄ Wert %	VÄ Menge %
EXPORTE Gesamt (ZK 1 - 99)	143 853,9	140 638,9	-2,2	2,0
Agrarsektor (ZK 1 - 24)	12 628,6	13 038,0	3,2	-3,7
Lebensmittelindustrie (ZK 16 - 24)	8 032,1	8 171,6	1,7	0,3
<i>Agrarsektor - Anteil am Gesamtexport</i>	8,8	9,3		
<i>LMI - Anteil am Gesamtexport</i>	5,6	5,8		

Quellen: Statistik Austria, FV der Lebensmittelindustrie

EXPORTE ÖSTERREICHS IN DIE ANRAINERSTAATEN

Vergleich 1-9/2024 mit 1-9/2025v

(Volumen in Mio. €)

	1-9/2024	1-9/2025v	VÄ Wert %	VÄ Menge %
EXPORTE Gesamt (ZK 1 - 99)	75 435,4	75 356,9	-0,1	2,7
Agrarsektor (ZK 1 - 24)	7 988,9	8 315,0	4,1	-6,0
Lebensmittelindustrie (ZK 16 - 24)	4 601,7	4 742,5	3,1	-2,0
<i>Agrarsektor - Anteil am Gesamtexport</i>	10,6	11,0		
<i>LMI - Anteil am Gesamtexport</i>	6,1	6,3		

Quellen: Statistik Austria, FV der Lebensmittelindustrie

EXPORTE ÖSTERREICHS NACH DEUTSCHLAND

Vergleich 1-9/2024 mit 1-9/2025v

(Volumen in Mio. €)

	1-9/2024	1-9/2025v	VÄ Wert %	VÄ Menge %
EXPORTE Gesamt (ZK 1 - 99)	42 885,5	41 933,6	-2,2	0,1
Agrarsektor (ZK 1 - 24)	4 910,4	5 073,3	3,3	-7,0
Lebensmittelindustrie (ZK 16 - 24)	2 963,8	3 093,5	4,4	-4,1
<i>Agrarsektor - Anteil am Gesamtexport</i>	11,5	12,1		
<i>LMI - Anteil am Gesamtexport</i>	6,9	7,4		

Quellen: Statistik Austria, FV der Lebensmittelindustrie

EXPORTE ÖSTERREICHS NACH GROSSBRITANNIEN

Vergleich 1-9/2024 mit 1-9/2025v

(Volumen in Mio. €)

	1-9/2024	1-9/2025v	VÄ Wert %	VÄ Menge %
EXPORTE Gesamt (ZK 1 - 99)	3 789,1	4 026,6	6,3	13,9
Agrarsektor (ZK 1 - 24)	195,3	210,3	7,7	1,9
Lebensmittelindustrie (ZK 16 - 24)	157,8	162,1	2,8	0,8
<i>Agrarsektor - Anteil am Gesamtexport</i>	5,2	5,2		
<i>LMI - Anteil am Gesamtexport</i>	4,2	4,0		

Quellen: Statistik Austria, FV der Lebensmittelindustrie

EXPORTE ÖSTERREICHS NACH RUSSLAND

Vergleich 1-9/2024 mit 1-9/2025v

(Volumen in Mio. €)

	1-9/2024	1-9/2025v	VÄ Wert %	VÄ Menge %
EXPORTE Gesamt (ZK 1 - 99)	751,1	685,3	-8,8	-40,7
Agrarsektor (ZK 1 - 24)	142,9	125,6	-12,1	-29,3
Lebensmittelindustrie (ZK 16 - 24)	103,0	75,4	-26,8	-33,8
<i>Agrarsektor - Anteil am Gesamtexport</i>	19,0	18,3		
<i>LMI - Anteil am Gesamtexport</i>	13,7	11,0		

Quellen: Statistik Austria, FV der Lebensmittelindustrie

EXPORTE ÖSTERREICHS IN DIE UKRAINE

Vergleich 1-9/2024 mit 1-9/2025v

(Volumen in Mio. €)

	1-9/2024	1-9/2025v	VÄ Wert %	VÄ Menge %
EXPORTE Gesamt (ZK 1 - 99)	463,3	552,2	19,2	9,5
Agrarsektor (ZK 1 - 24)	48,8	55,9	14,4	11,9
Lebensmittelindustrie (ZK 16 - 24)	28,3	26,3	-7,0	0,8
<i>Agrarsektor - Anteil am Gesamtexport</i>	10,5	10,1		
<i>LMI - Anteil am Gesamtexport</i>	6,1	4,8		

Quellen: Statistik Austria, FV der Lebensmittelindustrie

EXPORTE ÖSTERREICHS IN DIE USA

Vergleich 1-9/2024 mit 1-9/2025v

(Volumen in Mio. €)

	1-9/2024	1-9/2025v	VÄ Wert %	VÄ Menge %
EXPORTE Gesamt (ZK 1 - 99)	12 136,9	9 445,0	-22,2	-3,4
Agrarsektor (ZK 1 - 24)	272,4	159,4	-41,5	-54,1
Lebensmittelindustrie (ZK 16 - 24)	249,8	130,1	-47,9	-59,7
<i>Agrarsektor - Anteil am Gesamtexport</i>	2,2	1,7		
<i>LMI - Anteil am Gesamtexport</i>	2,1	1,4		

Quellen: Statistik Austria, FV der Lebensmittelindustrie

EXPORTE ÖSTERREICHS NACH KANADA

Vergleich 1-9/2024 mit 1-9/2025v

(Volumen in Mio. €)

	1-9/2024	1-9/2025v	VÄ Wert %	VÄ Menge %
EXPORTE Gesamt (ZK 1 - 99)	1 143,1	1 257,3	10,0	19,7
Agrarsektor (ZK 1 - 24)	33,3	49,7	49,3	133,7
Lebensmittelindustrie (ZK 16 - 24)	30,5	47,6	56,2	148,4
<i>Agrarsektor - Anteil am Gesamtexport</i>	2,9	4,0		
<i>LMI - Anteil am Gesamtexport</i>	2,7	3,8		

Quellen: Statistik Austria, FV der Lebensmittelindustrie

EXPORTE ÖSTERREICHS NACH JAPAN

Vergleich 1-9/2024 mit 1-9/2025v

(Volumen in Mio. €)

	1-9/2024	1-9/2025v	VÄ Wert %	VÄ Menge %
EXPORTE Gesamt (ZK 1 - 99)	1 193,3	1 235,0	3,5	-2,4
Agrarsektor (ZK 1 - 24)	61,7	46,4	-24,8	-20,4
Lebensmittelindustrie (ZK 16 - 24)	33,2	34,5	3,8	0,2
<i>Agrarsektor - Anteil am Gesamtexport</i>	5,2	3,8		
<i>LMI - Anteil am Gesamtexport</i>	2,8	2,8		

Quellen: Statistik Austria, FV der Lebensmittelindustrie

EXPORTE ÖSTERREICHS NACH CHINA

Vergleich 1-9/2024 mit 1-9/2025v

(Volumen in Mio. €)

	1-9/2024	1-9/2025v	VÄ Wert %	VÄ Menge %
EXPORTE Gesamt (ZK 1 - 99)	4 087,0	3 684,7	-9,8	-15,1
Agrarsektor (ZK 1 - 24)	60,0	52,2	-12,9	-16,1
Lebensmittelindustrie (ZK 16 - 24)	34,3	34,9	1,8	-3,8
<i>Agrarsektor - Anteil am Gesamtexport</i>	1,5	1,4		
<i>LMI - Anteil am Gesamtexport</i>	0,8	0,9		

Quellen: Statistik Austria, FV der Lebensmittelindustrie

AUSSENHANDEL ÖSTERREICHS mit den MERCOSUR-Staaten (Werte in Mio. € - Jänner bis September 2025 v)

	IMPORTE	EXPORTE	AH-BILANZ
G E S A M T (ZK 1 bis 99)	361	962	601
AGRARSEKTOR (ZK 1 bis 24)	121	170	49
davon Agrarwaren (ZK 1 bis 15)	92	5	-87
davon Erzeugnisse LMI (ZK 16 bis 24)	29	165	136
<i>Anteil in %: AGRARSEKTOR - GESAMT</i>	33,5	17,7	
<i>Anteil in %: Agrarwaren - GESAMT</i>	25,6	0,5	
<i>Anteil in %: Erzeugnisse LMI - GESAMT</i>	7,9	17,1	

Quelle: Statistik Austria, FV der Lebensmittelindustrie

EXPORTE ÖSTERREICHS IN DIE MERCOSUR-Staaten

Vergleich 1-9/2024 mit 1-9/2025v

(Volumen in Mio. €)

	1-9/2024	1-9/2025v	VÄ Wert %	VÄ Menge %
EXPORTE Gesamt (ZK 1 - 99)	984,6	961,6	-2,3	30,9
Agrarsektor (ZK 1 - 24)	130,2	169,8	30,4	45,2
Lebensmittelindustrie (ZK 16 - 24)	124,7	164,9	32,2	46,9
<i>Agrarsektor - Anteil am Gesamtexport</i>	13,2	17,7		
<i>LMI - Anteil am Gesamtexport</i>	12,7	17,1		

Quellen: Statistik Austria, FV der Lebensmittelindustrie